

CORSO DI 1 GIORNO

permette di ottenere

10 CREDITI ECM

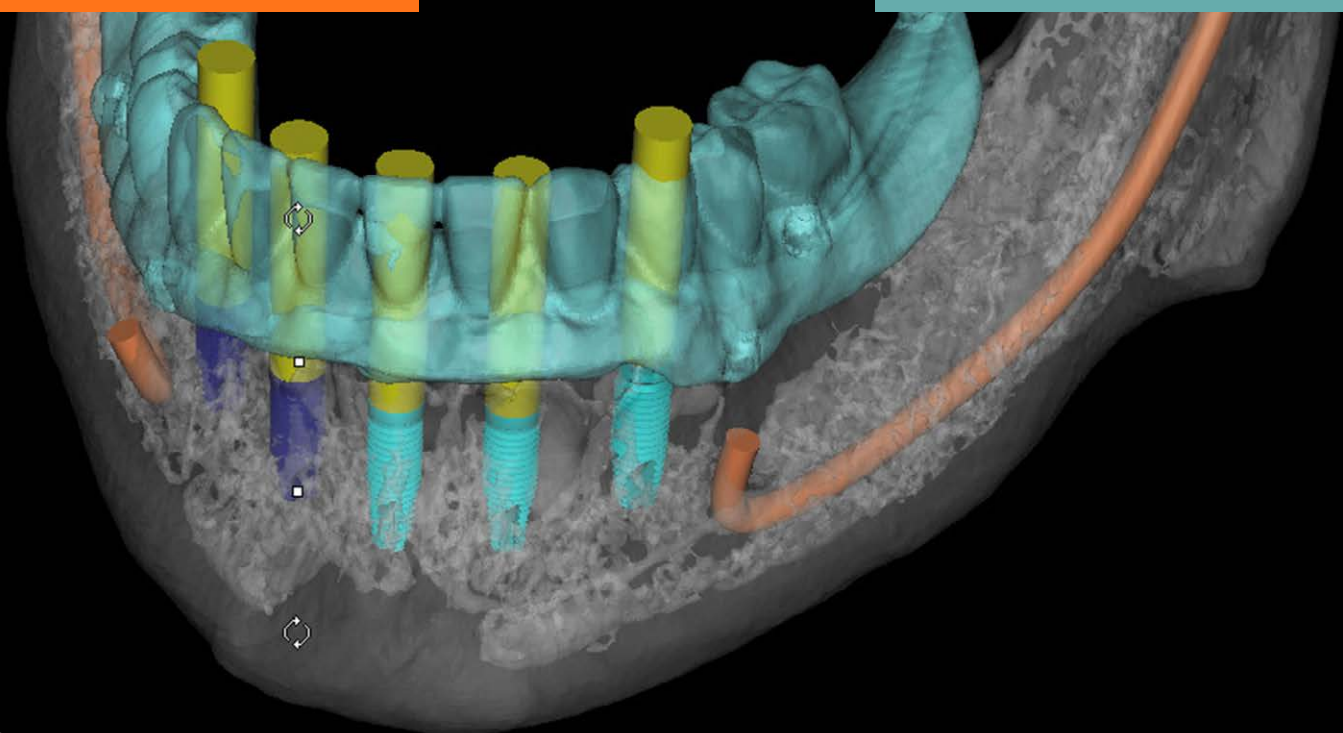

Con il patrocinio di:



Prato
Art Hotel Museo

23 NOVEMBRE 2024

MAX 20 PARTECIPANTI

Nuovi flussi implantoprotesici nella gestione del carico immediato

DR. ROBERTO GARRONE

DR. ROBERTO GARRONE

- Laureato in Medicina e Chirurgia nel 1991, votazione 107/110 e Specialità in Odontostomatologia votazione 110/110.
- Master in Chirurgia Spec. Odontostomatologica all'Università di Genova nel 1996.
- Nel 91/92 ha frequentato il corso di Chirurgia Endodontica ed Exodontica.
- Negli anni 94/95 e 95/96 ha partecipato a progetti di ricerca inerenti la Chirurgia radicolare e nuove metodiche per la preparazione cavitaria e la sua sigillatura.
- Professore a Contratto di Parodontologia al Corso di laurea in Odontoiatria-Università di Genova dal 2006 al 2011.
- Relatore in congressi nazionali e internazionali e in conferenze e corsi di implantologia tradizionale e computer guidata.
- Socio attivo della Simplant Academy e founding father dello Study Club Genova.
- Presidente eletto per l'anno 2015 della Simplant Academy Italia. Nello stesso anno ha contribuito alla creazione di un Clinical Consensus Team di Implantologi Italiani specializzati in Implantologia Computer Guidata insieme ai quali sono state stilate le "Raccomandazioni Tecniche e Cliniche in Implantologia Computer Guidata" edite da Di Virgilio.
- Socio fondatore dell'ANTECH e socio fondatore della DI&RA. Docente al Master di Implantoprotesi dell'Università di Genova.
- Autore di pubblicazioni inerenti la chirurgia e l'implantologia da tempo si dedica allo studio del carico immediato e della chirurgia guidata. Esercita la libera professione a Genova con attività multidisciplinare e specificamente in chirurgia orale e implantare.



ABSTRACT

L'implantologia moderna ha scommesso molto sui protocolli di carico immediato sviluppando sempre di più superfici e geometrie implantari per migliorare le performance richieste dai protocolli, non che la componentistica protesica per facilitare le consegne chair-side degli elementi singoli o le impronte per le riabilitazioni full-arch. Il carico immediato si è così affacciato in quasi tutti gli studi con alcune problematiche o insuccessi dovuti ad un'adeguata conoscenza dei protocolli chirurgici e protesici che saranno sviluppati durante il corso.

OBIETTIVI

Obiettivo del corso è introdurre il partecipante nel complesso mondo dell'implantologia a carico immediato. Partendo dalle basi biologiche dell'osteointegrazione si evidenzieranno i protocolli per consolidare i risultati e le linee guida per un risultato implantare protesicamente guidato. Inoltre verranno analizzati i flussi digitali e nuove tecniche e dime di chirurgia guidata.

Figure professionali accreditate: Odontoiatri

PROGRAMMA

SABATO 23 NOVEMBRE 2024

9.00 - 11.00: **Biologia del Carico Immediato (CI)**
Criteri di scelta del paziente implantare

11.00 - 11.30: **Coffee break**

11.30 - 13.00: **Il concetto di Stabilità Primaria (SP)**
Tecniche chirurgiche per ottenere SP
Tecniche protesiche e componentistica per CI
Flussi Digitali e Chirurgia Guidata

13.00 - 14.00: **Pausa pranzo**

14.00 - 16.00: **Casi Clinici Elementi singoli**
Casi Clinici Full Arch

16.00 - 16.30: **Coffee break**

16.30 - 18.00: **Esercitazione su modello animale**
Discussione

1° CASO CLINICO

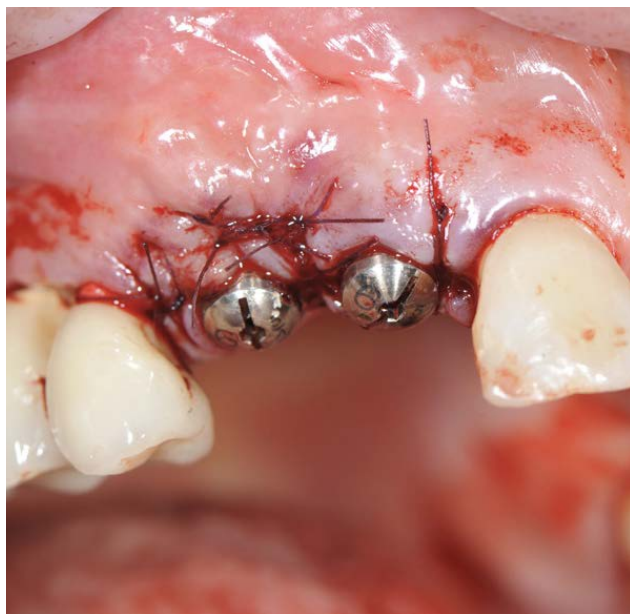
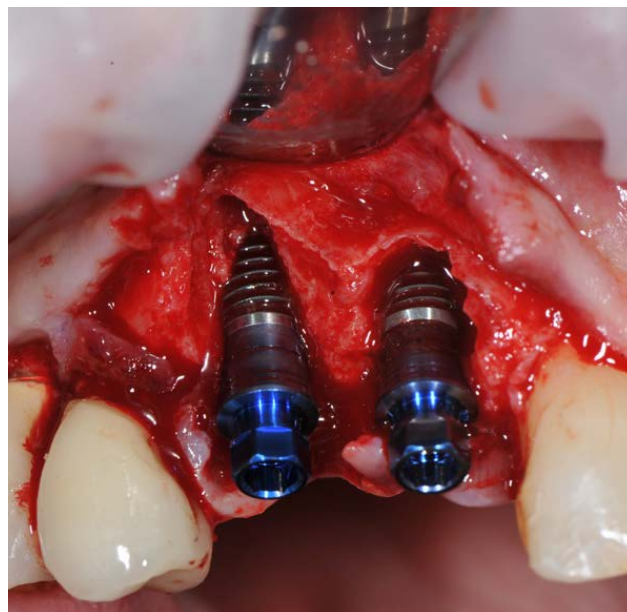

2° CASO CLINICO

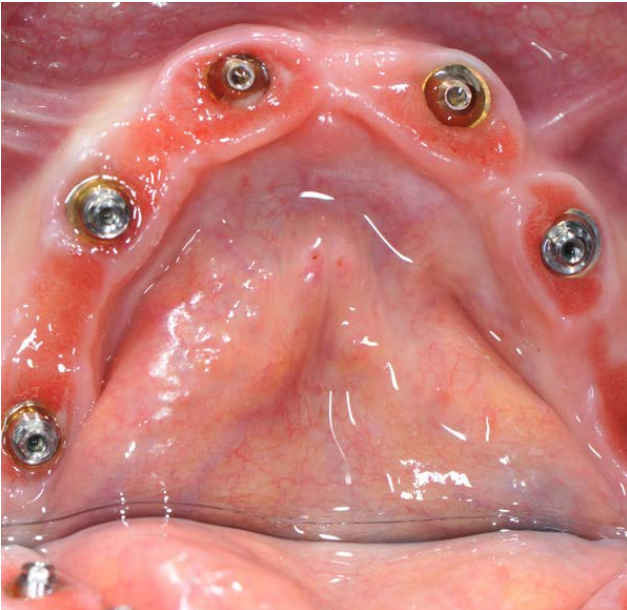

Modalità iscrizione



WhatsApp
366 6985470



Chiamaci
010 5960362

Segreteria Organizzativa

e20 S.r.l. (Provider ECM n. 410)

Via A. Cecchi, 4/7 scala B

16129 Genova

Tel: +39 010 5960362

Email: corsi@e20srl.com

Web: e20srl.com

C.F. e P.I.: 01236330997



Sede del corso

ART HOTEL MUSEO

V.le della Repubblica, 289, 59100 Prato (PO)

Quota

Corso: 300,00€ + IVA (22%)

Soci ANDI: 200,00€ + IVA (22%)

Massimo 20 partecipanti

La quota comprende:

- kit corso (penna + block notes)
- coffee break al mattino
- attestato di partecipazione
- attestato ECM
- materiale di consumo (motori, frese, manipoli, etc) forniti dall'organizzazione per la parte pratica

MODALITA' DI PAGAMENTO

- Bonifico bancario sul C/C e20 S.r.l.
BPER Banca Agenzia 7 - Genova
IBAN: IT58J0538701407000047048850
- On-line tramite il sito www.e20srl.com

Con il Contributo incondizionato di:



In caso di mancata partecipazione verrà effettuato un rimborso al netto dei diritti di Segreteria (50% della quota di iscrizione iva compresa) solo se la disdetta scritta sarà pervenuta alla Segreteria entro e non oltre 15 giorni lavorativi prima dallo svolgimento dell'evento per comprovati motivi. Le iscrizioni saranno ritenute valide solo se accompagnate dalla quota di iscrizione o dalla ricevuta del bonifico.