

CORSO FAD

permette di ottenere

30 CREDITI ECM



FORMAZIONE A DISTANZA

ENAMEL and AESTHETIC

GIUSEPPE ALLOCCA • LORIS SMERALDI
DAVIDE MARIANI • LUCA LAMBRI

ABSTRACT

Benvenuto nel mondo di "ENAMEL and AESTHETIC" un corso dedicato ad odontoiatri ed igienisti dentali che ti consente di non avere più dubbi nella gestione dello smalto dentale. L'odontoiatria moderna sta progressivamente ampliando i suoi orizzonti clinici ed il concetto di prevenzione è ormai da considerarsi il principio cardine e cuore pulsante dello studio odontoiatrico.

La prevenzione della carie, in particolar modo, è oggetto di numerosi e continui studi, volti a considerare la patologia cariosa non come un ente a sé stante, ma come conseguenza di un'alterazione che si basa su più fattori, sistemici, ambientali e legati all'ospite. A tal proposito analizzeremo gli indici di classificazione delle lesioni e la valutazione del Risk Assessment al fine di migliorare la conoscenza e l'accuratezza nella diagnosi. Soddisfare le sempre più numerose richieste in ambito di individuazione e trattamento delle lesioni dello smalto da parte dei nostri pazienti dovrà essere la nostra mission per rispondere "presente" in modo sicuro e deciso.





Spesso, infatti, durante la pratica clinica quotidiana ci troviamo di fronte a difetti dello smalto che richiedono un'adeguata preparazione, sia per la loro identificazione che per il successivo trattamento. Il corso "ENAMEL and AESTHETIC" offre la possibilità di sviluppare una preparazione specifica per il riconoscimento delle lesioni dello smalto, di eseguire tecniche infiltrative su modelli durante una sessione interamente pratica, di saper riconoscere e fotografare le lesioni dello smalto sia mediante l'uso della fotocamera sia attraverso l'utilizzo di strumenti digitali e di ampliare le proprie conoscenze in ambito di tecniche di prevenzione come la remineralizzazione e la desensibilizzazione.

Inoltre verranno affrontate tematiche inerenti al trattamento delle lesioni dello smalto e la loro possibilità di interazione con le moderne tecniche di sbiancamento. Lo sbiancamento, infatti, risulta essere una delle procedure cliniche tra le più richieste in ambito di estetica dentale e spesso la presenza di difetti smaltei ne limita apparentemente l'applicazione clinica, ma mediante una corretta individuazione e classificazione delle lesioni sarà possibile comprendere come renderlo applicabile mediante protocolli clinici da utilizzare in sicurezza. Parlando di metodi di identificazione moderni e all'avanguardia, "ENAMEL and AESTHETIC" mette a disposizione una parte inerente l'utilizzo dello scanner intraorale e di metodi digitali per la rilevazione delle lesioni curiose, dalle funzioni di rilevazione, all'interazione mirata alla valutazione delle lesioni in modo semplice e comprensibile sia per il clinico che per il paziente.

GIUSEPPE ALLOCCA

- Coordinatore tecnico scientifico
- Laureato in Igiene Dentale Università degli studi di Milano. Docente all'insegnamento di "Scienze di Igiene Orale", tutor clinico e coordinatore di attività di ricerca per il CLID - Università di Milano Policlinico Cà Granda e Clinica odontoiatrica.
- Già docente al Master Universitario di 1° livello Igiene Orale a indirizzo implantare e parodontale International University of Health Sciences Camillus.
- Relatore a congressi e conferenze nazionali ed internazionali.
- Dal 2010 incomincia ad appassionarsi alle tecniche mini invasive di rigenerazione e riparazione dello smalto dentale.
- Dal 2013 esegue ricerche nel campo della mini invasività e infiltrazione odontoiatrica per le più grosse aziende del settore, perfezionando materiali e protocolli clinici. Con la grande passione per la ricerca clinica si specializza sul riconoscimento e la soluzione dei difetti dello smalto, la numerosa casistica clinica gli permette di aver affinato tecniche ed esperienza che dal 2000 mette a disposizione dei corsisti di Enamel Team.



LORIS SMERALDI

- Laureato nel 2013 all'Università Milano Bicocca in Igiene Dentale dopo il diploma come odontotecnico.
- Ha proseguito l'attività universitaria come docente a contratto di "Protocolli di prevenzione di patologie del cavo orale" e tutor degli studenti nella pratica clinica fino al 2020. Durante questo periodo ha avuto modo di partecipare a progetti e ricerche per lo sviluppo di tesi universitarie.
- Da più di 10 anni nel mondo dentale, ha sviluppato e approfondito le dinamiche legate agli sbiancamenti e alle lesioni dello smalto con trattamenti di infiltrazione.
- Appassionato di viaggi e fotografia.

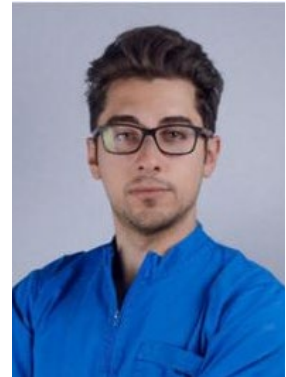

DAVIDE MARIANI

- Laureato in Igiene Dentale presso l'Università Milano-Bicocca.
- Dopo alcuni anni passati esercitando il ruolo di tutor in ambito universitario, ha sviluppato mediante la libera professione, protocolli clinici specifici sia per adulti che per bambini.
- Dal 2015 inizia a frequentare corsi di parodontologia, oltre a sviluppare conoscenze in ambito di prevenzione della patologia cariosa, sbiancamento dentale e tecniche infiltrative dello smalto dentale.
- In costante aggiornamento su tematiche inerenti allo sviluppo di nuove tecnologie nel settore dell'igiene orale e possessore di certificazione protocolloGBT.
- Con la passione della fotografia, si specializza sulla macrofotografia odontoiatrica e sulla relativa documentazione di casi clinici, offrendo collaborazioni e consulenze sia per principianti che per esperti.

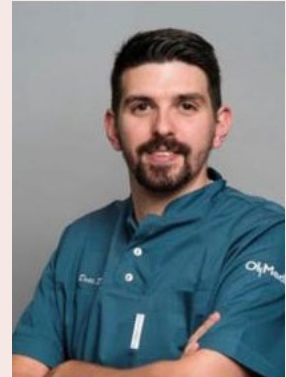

LUCA LAMBRI

- Laureato a pieni voti nel 2013 presso l'Università Milano-Bicocca.
- Tutor e professore a contratto presso l'Università degli studi Milano-Bicocca.
- Tutor e relatore nelle precedenti versioni di "Enamel Master" e specializzato in sbiancamenti e nuove tecnologie tra cui il laser.
- Negli anni universitari ha seguito decine di studenti nella ricerca per lo sviluppo delle tesi di laurea.
- Esercita la propria attività negli studi privati in provincia di Milano.



PROGRAMMA

LEZIONI IN VIDEO CORSO

E ORE DI FORMAZIONE DEGLI ARGOMENTI SVOLTI

- Test salivari e fattori di rischio anamnesi carie
- Procedure dettagliate delle tecniche di infiltrazione step by step
- Gestione degli insuccessi terapeutici dell'infiltrazione e microabrasione
- Isolare senza sbagli, gli uncini corretti, tecniche e materiali necessari
- Preparazione dei materiali e metodi per il trattamento dei tessuti duri
- Tecniche di sbiancamento in office bleaching, home bleaching, denti non vitali bleaching
- Corso base su parametri di fotografia odontoiatrica

Diritto di comparire all'intero del registro register.enamelmaster.it, sito che diventerà punto di riferimento tra gli specialisti del trattamento dello smalto.

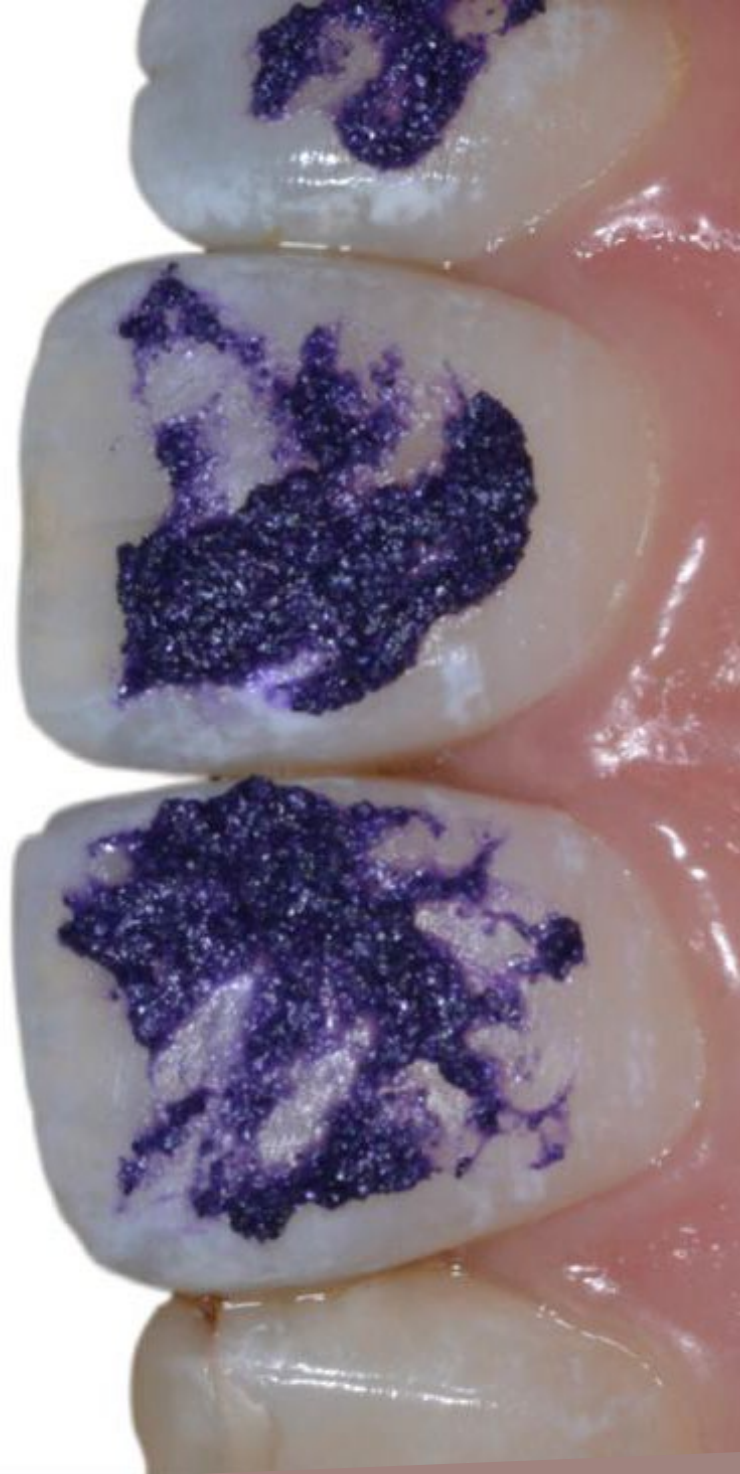

Modalità iscrizione



WhatsApp
366 6985470



Chiamaci
010 5960362

Quota

Corso FAD: 150,00€ + IVA (22%)

MODALITA' DI PAGAMENTO

- Bonifico bancario sul C/C e20 S.r.l.
BPER Banca Agenzia 7 - Genova
IBAN: IT58J0538701407000047048850
- On-line tramite il sito www.e20srl.com

Segreteria Organizzativa

e20 S.r.l. (Provider ECM n. 410)

Via A. Cecchi, 4/7 scala B

16129 Genova

Tel: +39 010 5960362

Email: corsi@e20srl.com

Web: e20srl.com

C.F. e P.I.: 01236330997



In caso di mancata partecipazione verrà effettuato un rimborso al netto dei diritti di Segreteria (50% della quota di iscrizione iva compresa) solo se la disdetta scritta sarà pervenuta alla Segreteria entro e non oltre 15 giorni lavorativi prima dallo svolgimento dell'evento per comprovati motivi. Le iscrizioni saranno ritenute valide solo se accompagnate dalla quota di iscrizione o dalla ricevuta del bonifico.