

**CORSO DI 1 GIORNO**

permette di ottenere

**10 CREDITI ECM**



*Genova*

*Novotel Genova City Hotel*

**05 OTTOBRE 2024**

**CORSO PRATICO**

## **Il lifting del sorriso mediante restauri minimamente invasivi**

**DOTT. GIORGIO TESSORE**

## DOTT. GIORGIO TESSORE

Torinese laureato in Medicina e specializzato in Odontostomatologia vanta un'esperienza ultra quarantennale durante la quale ha dedicato 10 anni all'insegnamento delle tecniche adesive presso la Facoltà di Odontoiatria dell'Università di Torino. È stato Presidente dell'ANDI Torino e poi dell'ANDI Piemonte Socio Attivo della Italian Academy of Esthetic Dentistry. Segretario degli Amici di Brugg dal 2017. Da 25 anni tiene conferenze e corsi pratici sul miglioramento del sorriso mediante restauri diretti e indiretti. Autore di articoli di ricerca sull'incollaggio delle ceramiche cercando di divulgare i progressi della ricerca e dei nuovi materiali.

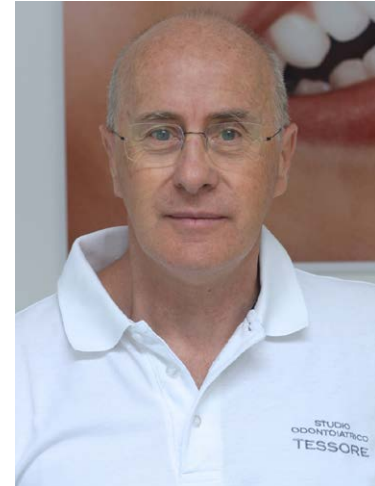

## ABSTRACT

Sempre maggiori sono le esigenze dei pazienti di migliorare il proprio sorriso alterato dall'usura, dall'erosione o da precedenti restauri diventati incongrui nel tempo.

Il corso ha lo scopo di affrontare la programmazione della riabilitazione mediante fotografie, disegno del nuovo sorriso, ceratura, mock up e presentazione del futuro risultato al paziente prima di intraprendere la riabilitazione.

Imperativo nell'odontoiatria moderna è il risparmio del tessuto dentale mediante restauri minimamente invasivi, quali sottili faccette e corone grazie ai moderni materiali ceramici che ci permettono di abbinare una ottima estetica alla resistenza con preparazioni razionali guidate dalla ceratura.

Grande attenzione viene riservata alla scelta del materiale ceramico più idoneo alla situazione clinica e al tipo di

preparazione come pure molto importante è la parte del corso dedicata alla tecnica di incollaggio che varia a seconda della ceramica utilizzata.

Nella parte pratica i partecipanti impareranno ad eseguire le tecniche di preparazione sia per le faccette che per le corone guidate dalla ceratura in modo da asportare solamente il tessuto dentale strettamente necessario.

### Materiale da portare al corso

- Kit frese Komet Faccette dr. Tessore acquistabile in sede
- Manipolo anello rosso (possibilmente cieco)
- Specillo piccolo
- Cutter nuovo di piccole dimensioni

# PROGRAMMA

SABATO 5 OTTOBRE 2024

8.30: **Registrazione**  
9.00 - 12.00: **Parte teorica**

12.00 - 13.00: **Lunch**  
14.00 - 18.00: **Parte pratica**

## ARGOMENTI DELLA GIORNATA

- Introduzione all'odontoiatria estetica e come stimolare i pazienti a migliorare il sorriso
- Le possibilità di essere poco invasivi attraverso la possibilità di incollare le ceramiche
- Le indicazioni per le faccette attraverso l'analisi di molti casi clinici dalla singola faccetta al restauro completo del gruppo frontale
- La programmazione di un nuovo sorriso, fotografie (nuove possibilità), modelli, ceratura, mock up e presentazione al paziente e suo coinvolgimento emotivo
- **Come fare le fotografie e come presentarle al paziente\***
- **La costruzione delle mascherine guida che permetteranno di eseguire delle preparazioni minimamente invasive ma tali da permettere all'odontotecnico di creare dei manufatti adeguati con le forme della modellazione in cera.\***
- Questa tecnica è indispensabile sia per le faccette che per le corone.
- Disamina delle ceramiche idonee per eseguire le faccette
- I principi guida delle preparazioni delle faccette
- **Le preparazioni sui modelli\***
- Consigli pratici per la delicata fase dell'incollaggio delle faccette
- **La cementazione di una faccetta da parte del relatore\***
- I limiti delle faccette e indicazioni per le corone sul gruppo frontale
- I moderni materiali ceramici per le corone
- **Le preparazioni dei monconi sui modelli\***
- Le corone sottili nei settori posteriori
- La cementazione/incollaggio delle corone, disamina dei materiali
- I casi complessi che necessitano del rialzo dell'occlusione, come affrontarli

\* **Parti pratiche**

# IL LIFTING DEL SORRISO MEDIANTE RESTAURI MINIMAMENTE INVASIVI



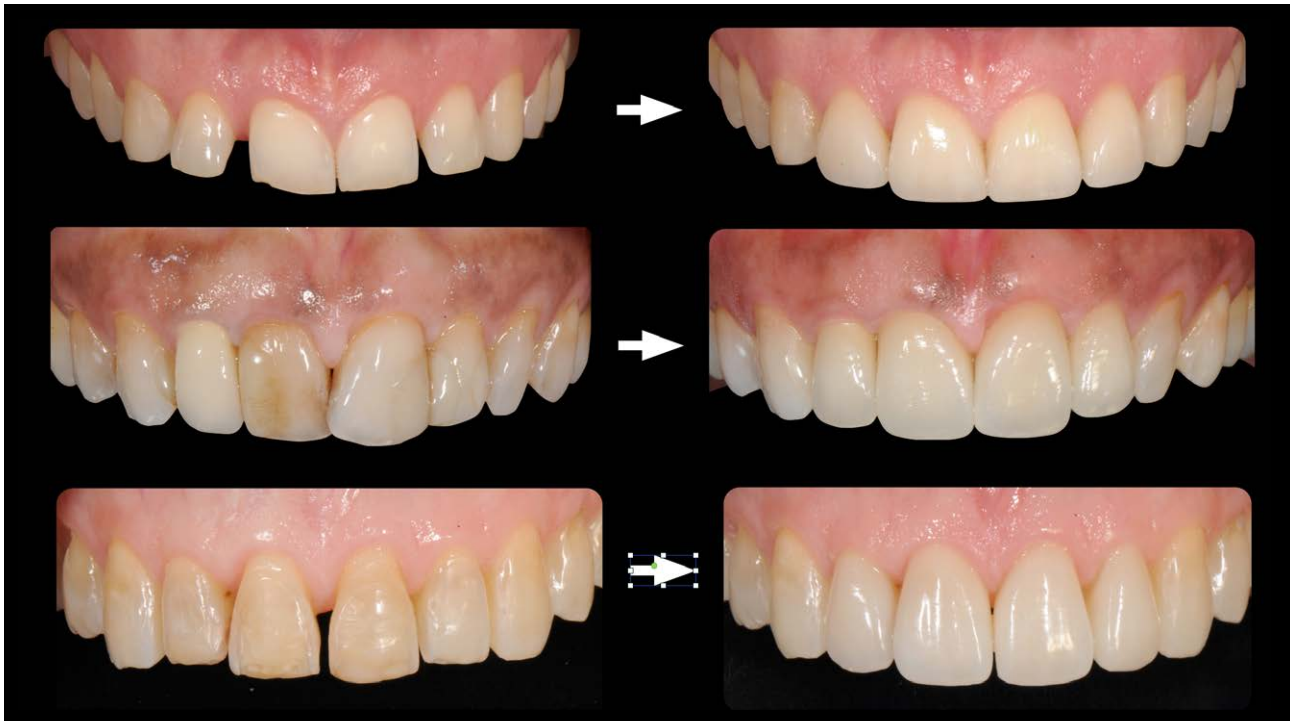



## Modalità iscrizione



**WhatsApp**  
**366 6985470**



**Chiamaci**  
**010 5960362**

## Segreteria Organizzativa

e20 S.r.l. (Provider ECM n. 410)

Via A. Cecchi, 4/7 scala B

16129 Genova

Tel: +39 010 5960362

Email: [corsi@e20srl.com](mailto:corsi@e20srl.com)

**Web: [e20srl.com](http://e20srl.com)**

C.F. e P.I.: 01236330997



## Sede del corso

**NOVOTEL GENOVA CITY HOTEL**

Via Antonio Cantore, 8 - 16149 Genova (GE)

## Quota

**Corso:** € 200,00 + IVA

**La quota comprende:**

- kit corso (penna + block notes)
- 1 light lunch
- attestato di partecipazione
- attestato ECM
- materiale di consumo (motori, frese, manipoli, etc) forniti dall'organizzazione

## MODALITÀ DI PAGAMENTO

- Bonifico bancario sul C/C e20 S.r.l.  
BPER Banca Agenzia 7 - Genova  
IBAN: IT58J0538701407000047048850
- On-line tramite il sito [www.e20srl.com](http://www.e20srl.com)

Con il contributo incondizionato di:

 **COLTENE**

In caso di mancata partecipazione verrà effettuato un rimborso al netto dei diritti di Segreteria (50% della quota di iscrizione iva compresa) solo se la disdetta scritta sarà pervenuta alla Segreteria entro e non oltre 15 giorni lavorativi prima dallo svolgimento dell'evento per comprovati motivi. Le iscrizioni saranno ritenute valide solo se accompagnate dalla quota di iscrizione o dalla ricevuta del bonifico.