

CORSO DI 2 GIORNI

permette di ottenere

18 CREDITI ECM

Speed Up Therapy **PLUS!**

Davide Foschi



*Castel San Giovanni (PC)
Studio Davide Dealberti*

15-16 NOVEMBRE 2024

CORSO PRATICO

Speed Up Therapy

DOTT. DAVIDE FOSCHI

DOTT. DAVIDE FOSCHI

Laureato in Medicina e Chirurgia nel 2004 presso l'Università di Bologna, ottiene nel 2008 il suo Diploma Fedrale in "Medecin-Dentaire" all'Università di Ginevra appassionandosi agli insegnamenti ricevuti nell'ambito del reparto di odontoiatria conservativa guidato dal Prof. Ivo Krejci ed al reparto di protesi fissa diretto dal Prof. Urs Belser, dove conosce la Dr.ssa Francesca Vailati con la quale inizia a collaborare nella gestione dei pazienti affetti da gravi problemi erosivi attraverso tecniche di riabilitazione adesiva full-mouth.

Rientrato in Italia svolge attività professionale presso il suo Studio di Bologna. Socio Effettivo Associazione Amici di Brugg.

Nel corso dell'anno 2013, 2014, 2015, 2016, 2017,2018,2019,2020,2021 relatore ai Master di Odontoiatria Restaurativa delle Università di Pisa, Siena, Brescia e relatore a Congressi Nazionali ed Internazionali. 2016-2017 Docente al Master in "Odontologia Estetica Y Minimamente Invasiva" Universidad de Valencia. 2016-2017 Docente al Master in "Odontoiatria Conservativa Estetica" Università di Bologna. 2017-2018 Docente al Master in "Odontologia Estetica Y Minimamente Invasiva" Universidad de Valencia. 2017-2018 Docente al Master in "Odontoiatria Conservativa Estetica" Università di Bologna. 2018-2019 Docente al Master in "Esthetic And Micro-invasive Dentistry" Università di Ginevra. 2018-2019 Docente al Master in "Odontologia Estetica Y Minimamente Invasiva" Universidad de Valencia. 2019-2020 Docente al Master in "Odontologia Estetica Y Minimamente Invasiva" Universidad de Valencia. 2020-2021 Docente al Master in "Esthetic And Micro-invasive Dentistry" Università di Ginevra.



ABSTRACT

Due giorni assieme per confrontarsi su come approcciare in modo globale le riabilitazioni complete.

È sufficiente basarsi solo sulla protesi? Funzione o estetica?

Più i nostri orizzonti si allargano più è necessario considerare tutti gli elementi che concorrono all'armonia.

Il successo è spesso il risultato della giusta alchimia tra conservativa, protesi, chirurgia e ortodonzia

Privilegiamo un approccio conservativo ricordandoci sempre che una buona funzione crea e mantiene organi migliori!

PROGRAMMA

VENERDÌ 15 NOVEMBRE

MATTINA

Concetti base dell'odontoiatria conservativa secondo i più moderni protocolli adesivi della scuola di Ginevra:

- Isolamento, Sistemi Adesivi, Protocolli Diretti
- Dalla conservativa diretta all'indiretta: Onlays e Faccette, protocolli di cementazione
- Analisi, Diagnosi e Piano di trattamento per riabilitazioni totali adesive
- Nuovo approccio al trattamento ortodontico con allineatori nel flusso delle riabilitazioni adesive
- Digitale Vs Analogico

SABATO 16 NOVEMBRE

MATTINA

Parte pratica:

- Chiavi in silicone double-layer per mockup totali
- Impostazione del wax-up per cerature sequenziali

POMERIGGIO

Nuove Tecniche di riabilitazione totale: **Speed Up Therapy**

- Concetto, Obiettivi, Protocollo
- Indicazioni, Limiti, Astuzie
- Settori Posteriori: Onlays & Overlays
- Settori Anteriori: Faccette, Faccette Palatine e Dirette

POMERIGGIO

- Approccio modificato, protesi convenzionale - protesi adesiva
- Tecniche socialmente sostenibili
- Comunicazione e gestione del paziente attraverso un approccio fotografico

..learn how to handle the "small problems"..



..before thinking about the "big" ones..



..Can we turn the "big" ones.. ..into "small" problems?



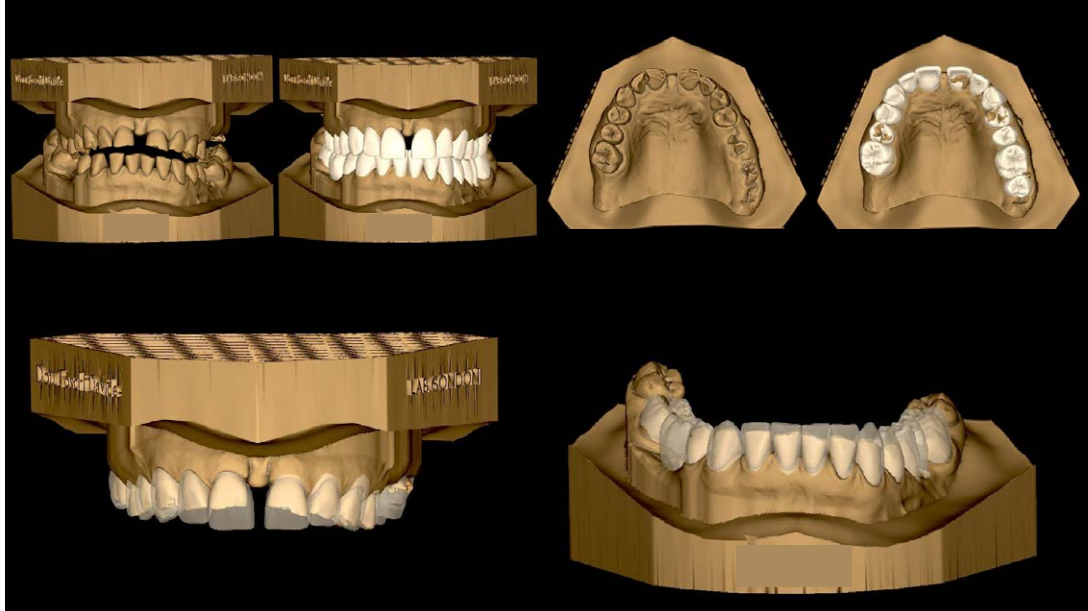



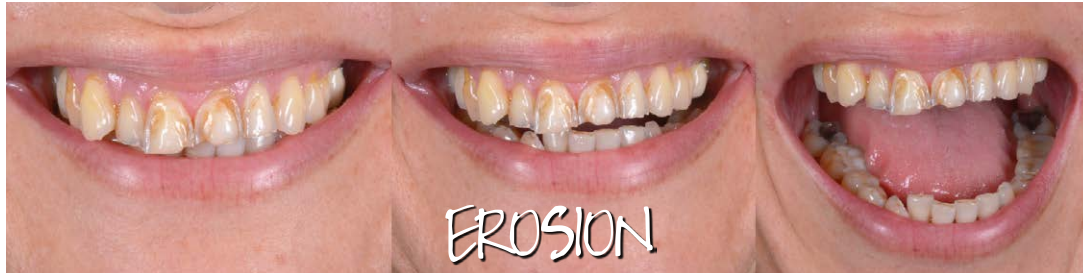

EROSION

ACID ORIGINS

INSIDE		OUTSIDE
<p>GASTROESOPHAGEAL REFLUX ALCOHOL VOMITING GASTRIC DISORDER VOMITING ANOREXIA & BULIMIA VOMITING SJOEGREN SYNDROME DISORDER LOWERING OF PH</p>		<p>CYTRUS JUICE SOFT DRINKS WINE & VINEGARD POWER DRINKS COCAINE COCKTAILS</p>

What's your Teeth Function?!?



HOW DOES IT WORK



LUNEDÌ 13 GENNAIO

GIORNATA EXTRA - Exclusive Club

Incontro di una giornata nella quale verrà proposto un riepilogo della tecnica, verranno valutati ed impostati i piani terapeutici relativi ai **casi presentati dai partecipanti** attraverso una **documentazione fotografica completa e i modelli montati in articolatore**.

Verranno impostate le basi della ceratura diagnostica che possano permettere una prima valutazione su come far proseguire il lavoro al proprio odontotecnico.

SEDE DEL CORSO

Studio Dentistico Foschi

Via Giovanni Amendola, 13 - 40121 Bologna (BO)

Modalità iscrizione



WhatsApp
366 6985470



Chiamaci
010 5960362

Segreteria Organizzativa

e20 S.r.l. (Provider ECM n. 410)

Via A. Cecchi, 4/7 scala B

16129 Genova

Tel: +39 010 5960362

Email: corsi@e20srl.com

Web: e20srl.com

C.F. e P.I.: 01236330997



Sede del corso

STUDIO DAVIDE DEALBERTI

Corso Giacomo Matteotti, 66 – 29015 Castel San Giovanni (PC)

Quota

Corso = 1000 € + IVA

€ 300 + IVA: alla prenotazione

€ 350 + IVA: 30 gg. dall'inizio del corso

€ 350 + IVA: 7 gg. dall'inizio del corso

La quota comprende:

- due coffe break
- due lunch
- attestato di partecipazione
- kit corso (cartellina + penna + blocknotes)

Corso Exclusive Club del 13 gennaio 2025 = € 500 + IVA

MODALITÀ DI PAGAMENTO

- Bonifico bancario sul C/C e20 S.r.l.
BPER Banca Agenzia 7 - Genova
IBAN: IT58J0538701407000047048850
- On-line tramite il sito www.e20srl.com

Con il contributo incondizionato di:

 **COLTENE**

In caso di mancata partecipazione verrà effettuato un rimborso al netto dei diritti di Segreteria (50% della quota di iscrizione iva compresa) solo se la disdetta scritta sarà pervenuta alla Segreteria entro e non oltre 15 giorni lavorativi prima dallo svolgimento dell'evento per comprovati motivi. Le iscrizioni saranno ritenute valide solo se accompagnate dalla quota di iscrizione o dalla ricevuta del bonifico.