

CORSO DI 1 GIORNO

permette di ottenere

10 CREDITI ECM



Sala corsi sede e20 srl - Genova

8 MARZO 2025

BOPT

From preparation to provisional

Dr. Andrea Tinti

DR. ANDREA TINTI

Nato a Brescia il 17 maggio 1988, si laurea a Barcellona presso l'Universitat Internacional de Catalunya nel 2013. Formazione protesica e restaurativa in Italia focalizzata sull'odontoiatria estetica e minimamente invasiva.

Master in Estetica e Riabilitazione Orale presso il Barcelona Dental Institute 2018-2020. Codirettore del Master di Estetica e Riabilitazione Orale presso il Barcelona Dental Institute.

Opinion leader Klockner S.L., opinion leader MEDIT, socio attivo Bioemulation.

Tiene corsi e convegni sia in Italia che all'estero.

Lavora come libero professionista a Flero (Brescia) occupandosi esclusivamente di conservativa e protesi.



ABSTRACT

In ogni trattamento protesico, lo scopo finale del restauro è ripristinare la funzione e l'estetica del paziente, rispettando i parametri biologici e anatomici. Per quanto riguarda i restauri a copertura totale, ci sono alcuni fattori da tenere in considerazione: come la linea di finitura (chamfer, shoulder, feather edge, etc.), la gestione del restauro provvisorio, la guarigione dei tessuti, la tecnica di impronta e il materiale per il restauro.

Tutti questi aspetti determineranno il processo di trattamento e i suoi possibili risultati. Negli ultimi anni, la preparazione verticale e più specificamente la tecnica di preparazione BOPT (Biologically Oriented Preparation Technique) ha suscitato grande interesse sin dalla sua introduzione in protesi. La tecnica BOPT è fondamentalmente una preparazione verticale, dove la differenza principale è la rimozione dell'epitelio sulculare, consentendo la rigenerazione dei tessuti molli del solco gengivale.

Con questa tecnica l'obiettivo è modificare la posizione del margine gengivale, spostandolo più apicalmente o coronalmente, a seconda delle modifiche del provvisorio. La ribasatura del provvisorio è un passaggio fondamentale di questa tecnica: la parte intrasulculare del provvisorio viene modificata dando un nuovo profilo di emergenza e garantendo un aumento del tessuto nel processo di guarigione.

Nella preparazione verticale non esiste un margine predeterminato. L'odontotecnico dovrà posizionare la linea di finitura più apicalmente o coronalmente, a seconda della profondità del solco e delle esigenze estetiche. I restauri in ceramica non devono invadere l'attacco epiteliale, altrimenti potrebbero verificarsi problemi biologici e meccanici,

causando una ripetizione dell'impronta e del restauro finale. Una sfida è comunicare la forma e il contorno del restauro temporaneo al laboratorio odontotecnico per garantire informazioni accurate per il restauro finale.

L'obiettivo di questo corso è trasmettere le nozioni teoriche e pratiche sulla tecnica di preparazione BOPT, sulla sua esecuzione, protocolli e indicazioni, così come sulla ribasatura del provvisorio dal dente singolo a situazioni più complesse.

Materiale necessario

- Modello dentale arcata superiore con gengiva in silicone (NON DURA).
- Motori per preparazione, manipolo rosso, manipolo blu e manipolo dritto per protesi.
- Premolare 14 già preparato per corona con margine a spalla preesistente.
- Adesivo, composito, flow, microbrush, lampada per polimerizzare, spatola per modellare, glicerina in gel in siringa per ribasatura.
- Frese per preparazione BOPT, gommini silicone per lucidatura, mandrino + dischetti sof-lex di diversa granulometria.
- Provvisorio prelimatura 14.
- Provvisorio prelimatura 12- 22 unito.
- Materiale per ribasatura, fotopolimerizzabile tipo (UNIFAST - A3).
- Frese manipolo dritto, dritta anello rosso e gommino.
- Guanti, mascherine, garze, etc...

PROGRAMMA

- 09.00 - 10.00 **Principi protesici:**
- Indicazioni full crown
 - Protocollo di preparazione
 - Scelta del finishing line
- 10.00 - 11.00 **BOPT:**
- Indicazioni e pianificazione
 - Tecnica di preparazione
 - Principi biologici e parodontali
- 11.00 - 11.30 Break**
- 11.30 - 13.00 **Gestione del provvisorio:**
- Scelta del tipo di provvisorio
 - Tecnica di ribasatura
 - Impronta finale, Analogica Vs Digitale
- 13.00 - 14.00 Pranzo**
- 14.00 - 18.00 **Parte pratica:**
- Dente con previo margine orizzontale:
 - Build up
 - Eliminazione previo margine
 - Preparazione BOPT
 - Ribasatura provvisorio
 - Dente naturale senza previo margine:
 - Preparazione 2 elementi
 - Protocollo step by step
 - Ribasatura provvisorio unito



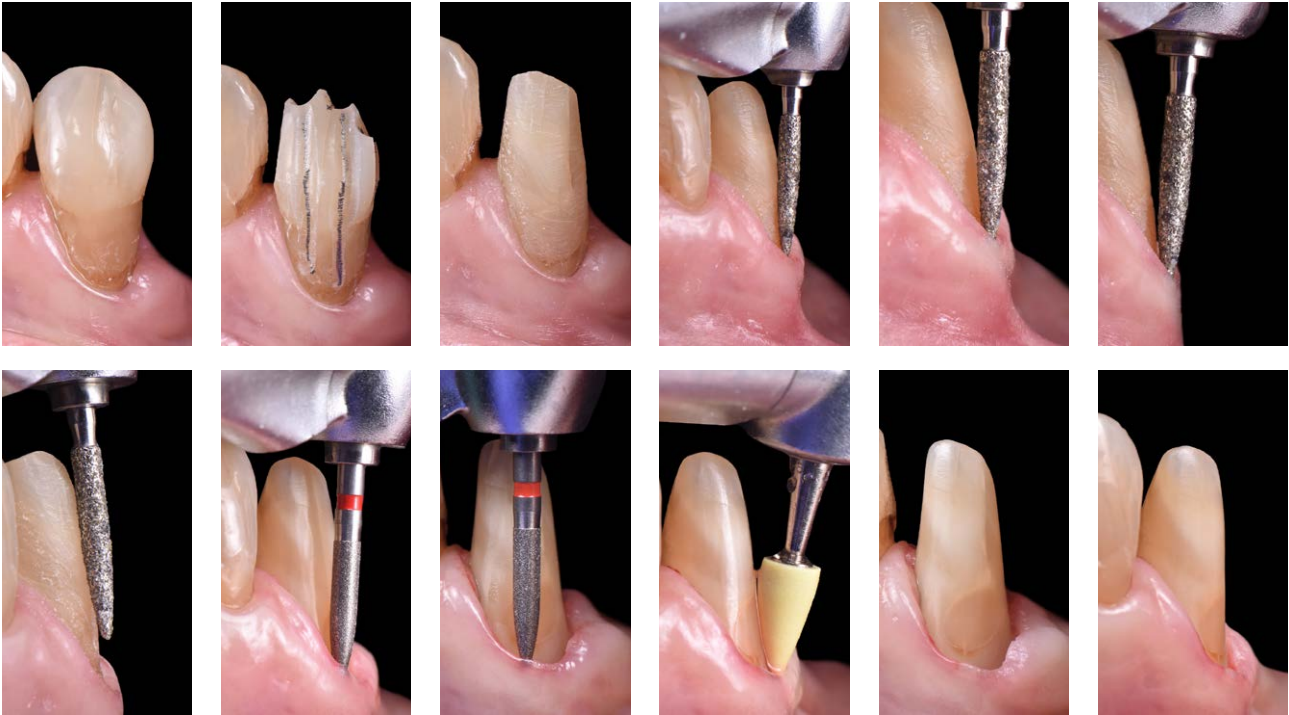

Modalità iscrizione



WhatsApp
366 6985470



Chiamaci
010 5960362

Segreteria Organizzativa

e20 S.r.l. (Provider ECM n. 410)

Via A. Cecchi, 4/7 scala B

16129 Genova

Tel: +39 010 5960362

Email: corsi@e20srl.com

Web: e20srl.com

C.F. e P.I.: 01236330997



Sede del corso

SALA CORSI SEDE E20 SRL

Via Antonio Cecchi, 4/7 - 16149 Genova (GE)

Quota

Corso: € 300 + IVA

Early booking entro 8 Febbraio: €200 + IVA

MODALITÀ DI PAGAMENTO

- Bonifico bancario sul C/C e20 S.r.l.
BPER Banca Agenzia 7 - Genova
IBAN: IT58J0538701407000047048850
- On-line tramite il sito www.e20srl.com

Con il contributo incondizionato di:

 **COLTENE**

In caso di mancata partecipazione verrà effettuato un rimborso al netto dei diritti di Segreteria (50% della quota di iscrizione IVA compresa) solo se la disdetta scritta sarà pervenuta alla Segreteria entro e non oltre 15 giorni lavorativi prima dallo svolgimento dell'evento per comprovati motivi. Le iscrizioni saranno ritenute valide solo se accompagnate dalla quota di iscrizione o dalla ricevuta del bonifico.