

**CORSO DI 1 GIORNO**

permette di ottenere

**10 CREDITI ECM**

Riferimento ECM xxx



**e20**  
eventi s.r.l.

*Castel San Giovanni (PC)*  
*Studio Dealberti*

22 FEBBRAIO 2025

CORSO TEORICO-PRATICO

## **Strategie restaurative post-endodontiche**

**DOTT. ANDREA POLESEL**

## ABSTRACT

Il restauro coronale è una fase determinante per il successo a lungo termine di ogni elemento trattato endodonticamente. L'adesione ha rivoluzionato le tecniche restaurative, consentendo terapie conservative in grado di sigillare, proteggere e rinforzare la struttura sana residua, assicurando forma, funzione ed estetica ottimali. In presenza di perdita di sostanza dentale limitata, i restauri diretti adesivi in composito si sono dimostrati una soluzione terapeutica efficace a breve-medio termine, conservativa ed economica. In elementi maggiormente compromessi dal punto di vista strutturale, il sistema di scelta è rappresentato dai restauri indiretti a copertura cuspidale parziale o totale. Le corone complete, considerate per anni il gold standard dalla letteratura scientifica internazionale, trovano indicazione solo in particolari condizioni cliniche.

### Obiettivo del corso

Presentare indicazioni, protocolli clinici e strategie restaurative nell'elemento trattato endodonticamente focalizzando l'attenzione sui temi più dibattuti da clinici e ricercatori. Diagnosi cavitaria, isolamento del campo operatorio, mini invasività delle procedure cliniche, pretrattamento endodontico, build-up, Immediate Dentin Sealing, Deep Margin Elevation, uso razionale dei perni endocanalari, cerchiaggio, carico oclusale e incrinature sono alcuni dei fattori chiave che condizionano il successo terapeutico a lungo termine. La presentazione di casi endodontici a distanza di oltre 20 anni testimoniano il ruolo determinante della longevità in ogni piano di trattamento.

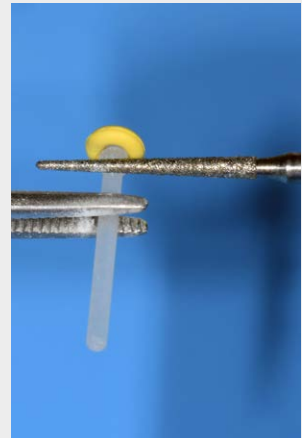
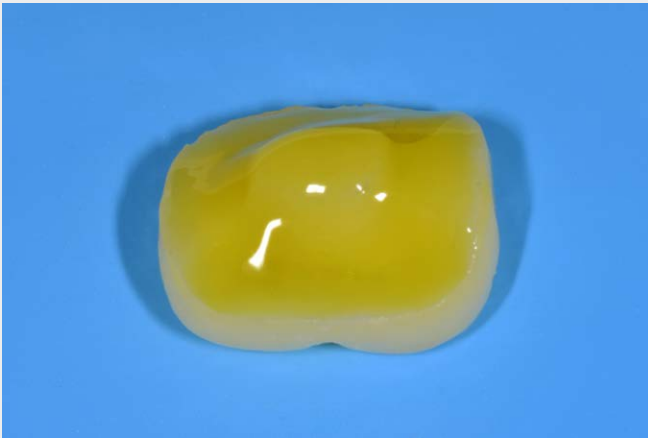

# PROGRAMMA

## INIZIO CORSO: 9.30 | TERMINE CORSO: 16.30

09.30 - 11.30

Sessione teorica

- I fattori chiave di successo nella moderna endodonzia
- La mini-invasività delle procedure endo-restaurative
- Indicazioni, protocolli e longevità del restauro post-endodontico

11.30 - 12.00

**Coffee-break**

12.00 - 13.30

Sessione teorica

- Restauro diretto, intarsi e corone: come quando e perché
- Build-up e/o ricostruzione con perni
- Strumenti, materiali e dispositivi in restaurativa adesiva post endodontica: matrici, anelli divaricatori e cunei di ultima generazione.
- Tips & Tricks nella pratica clinica quotidiana. Come semplificare i casi complessi.

13.30 - 14.30

**Light lunch**

14.30 - 16.30

Sessione pratica

- Sagomatura con strumenti rotanti e/o reciprocanti su denti estratti con cavità d'accesso preparata dai partecipanti prima del corso.
- Sigillo coronale con adesivi smalto dentinali, materiali compositi e/o perni in fibra.

### **Materiale Richiesto**

- Sistemi ingrandenti utilizzati abitualmente.
- Una spatola plugger per modellare il composito.
- 2-3 denti estratti con cavità d'accesso preparata e canali sondati con k-file 10.
- 2-3 denti estratti trattati endodonticamente e cavità preparata per esecuzione di restauro post'endodontico con perni in fibra e compositi.



## DOTT. ANDREA POLESEL

Laurea con lode in Odontoiatria.

Socio Attivo della Società Italiana di Endodonzia (SIE) dal 2001. Socio Attivo dell'Accademia Italiana di Odontoiatria Conservativa e Restaurativa (AIC) dal 2014. Certified Member dell'European Society of Endodontology (ESE), International Member dell'American Association of Endodontists (AAE). Professore a Contratto in Endodonzia all'Università di Genova (2007-2025) e docente per la Fellowship in Advanced Endodontics dal 2015, ha tenuto corsi in Iran, Egitto, Dubai, Bahrain, Libano, Qatar, Kuwait. Membro della Commissione Accettazione Soci (2014-2018) e del Consiglio Direttivo della SIE per il biennio 2019-20 (Segretario Culturale Nazionale), riconfermato con lo stesso incarico nel 2021-22 e nel biennio 2023-24 (Coordinatore della Comunicazione). Segretario Culturale della Sezione Ligure della SIE (SEL) per 2 mandati (2009-13). Membro della Commissione Editoriale (2016-17) e Culturale di AIC (2019-20-21-22 riconfermato per i bienni successivi 2023-24 e 2025-26). Responsabile Regionale di "Progetto hAlCarie" (triennio 2016-17-18). Membro della Commissione Culturale di AIOM (2015-16).

Autore di pubblicazioni nazionali ed internazionali in endodonzia, restaurativa e chirurgia. Autore del Cap13 del Testo Atlante di Anatomia Endodontica (SIE/Tecniche Nuove 2011), del Cap13 del Manuale di Endodonzia (SIE/Edra 1°ediz. 2013), del Cap14 dello stesso Manuale (SIE/Edra 2°ediz. 2020), autore del Cap25 e co-autore del Cap 26 del testo di Endodonzia di A. Castellucci (Edra 2021), co-autore del testo "Odontoiatria Restaurativa Estetica" (AIC/Quintessenza 2021), autore del Capitolo 5.4 del testo "Taglio e Forma" (2° edizione Edra 2021), dei Capitoli 1.5 e 2.8 del testo "Endo e Resto" (Edra 2022), del Capitolo 6 del testo "Sonic" (Edra 2023), co-autore del Capitolo 15, "Laser ed Endodonzia" del testo di P.Vescovi (Ariesdue 2023), autore del Capitolo "La cavità d'accesso nei casi endodontici complessi" del testo "Restaurativa" (Edra 2024).

Tiene relazioni e corsi in Italia e all'estero, esercita l'attività clinica privata ad Arenzano (Genova, Italia), nella gestione interdisciplinare di casi clinici complessi di endodonzia, restaurativa e chirurgia.



## Modalità iscrizione



**WhatsApp**  
**366 6985470**



**Chiamaci**  
**010 5960362**

## Segreteria Organizzativa

e20 S.r.l. (Provider ECM n. 410)

Via A. Cecchi, 4/7 scala B

16129 Genova

Tel: +39 010 5960362

Email: [corsi@e20srl.com](mailto:corsi@e20srl.com)

**Web: [e20srl.com](http://e20srl.com)**

C.F. e P.I.: 01236330997



## Sede del corso

**STUDIO DEALBERTI**

Corso Giacomo Matteotti, 66 - 29015 Castel San Giovanni (PC)

## Quota

**Corso:** 300 € + IVA

### MODALITÀ DI PAGAMENTO

- Bonifico bancario sul C/C e20 S.r.l.  
BPER Banca Agenzia 7 - Genova  
IBAN: IT58J0538701407000047048850
- On-line tramite il sito [www.e20srl.com](http://www.e20srl.com)

Con il contributo incondizionato di:



In caso di mancata partecipazione verrà effettuato un rimborso al netto dei diritti di Segreteria (50% della quota di iscrizione IVA compresa) solo se la disdetta scritta sarà pervenuta alla Segreteria entro e non oltre 15 giorni lavorativi prima dallo svolgimento dell'evento per comprovati motivi. Le iscrizioni saranno ritenute valide solo se accompagnate dalla quota di iscrizione o dalla ricevuta del bonifico.