

CORSO DI 2 GIORNI

permette di ottenere

18 CREDITI ECM

# Speed Up Therapy **PLUS!**

Davide Foschi



TESL MILANO

21 - 22 Novembre 2025

CORSO PRATICO

## Speed Up Therapy

DOTT. DAVIDE FOSCHI

## DOTT. DAVIDE FOSCHI

Laureato in Medicina e Chirurgia nel 2004 presso l'Università di Bologna, ottiene nel 2008 il suo Diploma Federale in "Medecin-Dentaire" all'Università di Ginevra appassionandosi agli insegnamenti ricevuti nell'ambito del reparto di odontoiatria conservativa guidato dal Prof. Ivo Krejci ed al reparto di protesi fissa diretto dal Prof. Urs Belser, dove conosce la Dr.ssa Francesca Vailati con la quale inizia a collaborare nella gestione dei pazienti affetti da gravi problemi erosivi attraverso tecniche di riabilitazione adesiva full-mouth.

Rientrato in Italia svolge attività professionale presso il suo Studio di Bologna. Socio Effettivo Associazione Amici di Brugg.

Nel corso dell'anno 2013, 2014, 2015, 2016, 2017,2018,2019,2020,2021 relatore ai Master di Odontoiatria Restaurativa delle Università di Pisa, Siena, Brescia e relatore a Congressi Nazionali ed Internazionali. 2016-2017 Docente al Master in "Odontologia Estetica Y Minimamente Invasiva" Universidad de Valencia. 2016-2017 Docente al Master in "Odontoiatria Conservativa Estetica" Università di Bologna. 2017-2018 Docente al Master in "Odontologia Estetica Y Minimamente Invasiva" Universidad de Valencia. 2017-2018 Docente al Master in "Odontoiatria Conservativa Estetica" Università di Bologna. 2018-2019 Docente al Master in "Esthetic And Micro-invasive Dentistry" Università di Ginevra. 2018-2019 Docente al Master in "Odontologia Estetica Y Minimamente Invasiva" Universidad de Valencia. 2019-2020 Docente al Master in "Odontologia Estetica Y Minimamente Invasiva" Universidad de Valencia. 2020-2021 Docente al Master in "Esthetic And Micro-invasive Dentistry" Università di Ginevra.



## ABSTRACT

Due giorni assieme per confrontarsi su come approcciare in modo globale le riabilitazioni complete.

È sufficiente basarsi solo sulla protesi? Funzione o estetica?

Più i nostri orizzonti si allargano più è necessario considerare tutti gli elementi che concorrono all'armonia.

Il successo è spesso il risultato della giusta alchimia tra conservativa, protesi, chirurgia e ortodonzia

Privilegiamo un approccio conservativo ricordandoci sempre che una buona funzione crea e mantiene organi migliori!

# PROGRAMMA

## VENERDÌ 21 Novembre

### MATTINA

Concetti base dell'odontoiatria conservativa secondo i più moderni protocolli adesivi della scuola di Ginevra:

- Isolamento, Sistemi Adesivi, Protocolli Diretti
- Dalla conservativa diretta all'indiretta: Onlays e Faccette, protocolli di cementazione
- Analisi, Diagnosi e Piano di trattamento per riabilitazioni totali adesive
- Nuovo approccio al trattamento ortodontico con allineatori nel flusso delle riabilitazioni adesive
- Digitale Vs Analogico

## SABATO 22 Novembre

### MATTINA

Parte pratica:

- Chiavi in silicone double-layer per mockup totali
- Impostazione del wax-up per cerature sequenziali

### POMERIGGIO

Nuove Tecniche di riabilitazione totale: **Speed Up Therapy**

- Concetto, Obiettivi, Protocollo
- Indicazioni, Limiti, Astuzie
- Settori Posteriori: Onlays & Overlays
- Settori Anteriori: Faccette, Faccette Palatine e Dirette

### POMERIGGIO

- Approccio modificato, protesi convenzionale - protesi adesiva
- Tecniche socialmente sostenibili
- Comunicazione e gestione del paziente attraverso un approccio fotografico

..learn how to handle the "small problems"..



..before thinking about the "big" ones..



..Can we turn the "big" ones.. ..into "small" problems?



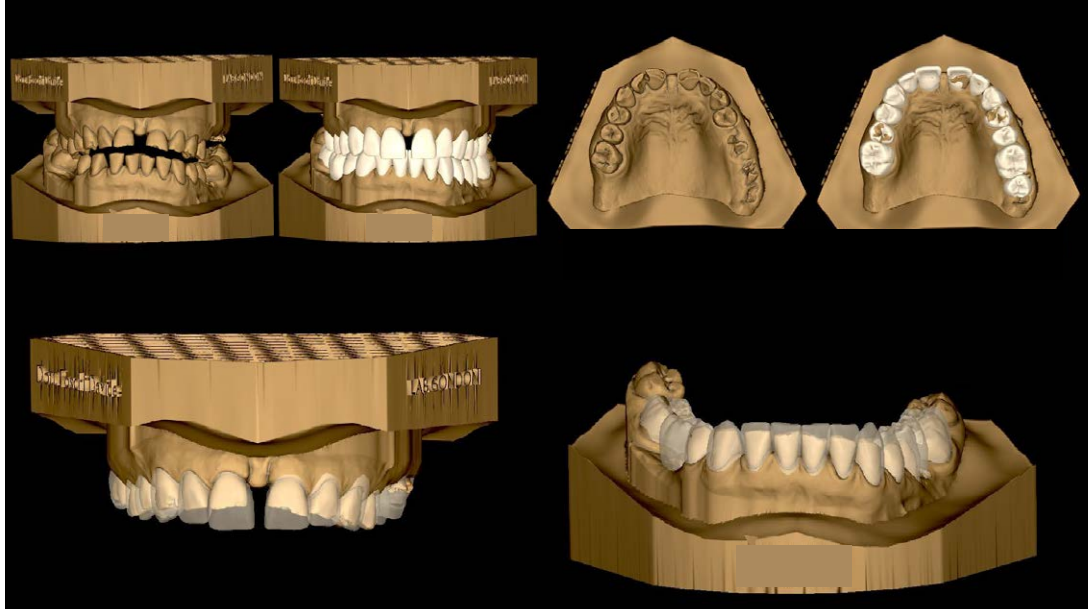





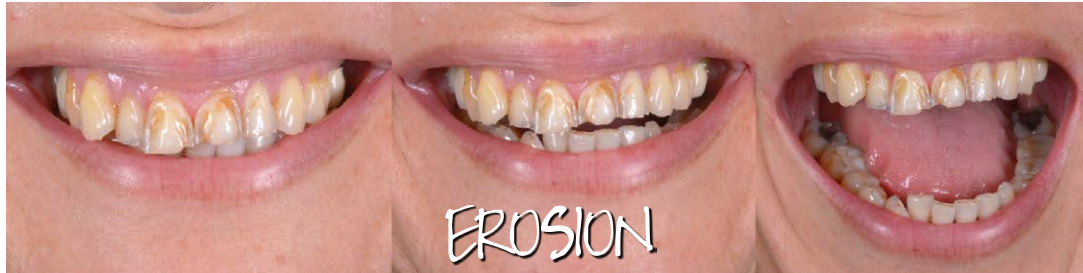

# EROSION

## ACID ORIGINS

|   |  |  |
|---|--|--|
| <p><b>INSIDE</b></p> <ul style="list-style-type: none"> <li>GASTROESOPHAGEAL REFLUX</li> <li>ALCOHOL VOMITING</li> <li>GASTRIC DISORDER VOMITING</li> <li>ANOREXIA &amp; BULIMIA VOMITING</li> <li>SJOGREN SYNDROME DISORDER</li> <li>LOWERING OF PH</li> </ul> |  | <p><b>OUTSIDE</b></p> <ul style="list-style-type: none"> <li>CYTRUS JUICE</li> <li>SOFT DRINKS</li> <li>WINE &amp; VINEGARD</li> <li>POWER DRINKS</li> <li>COCAINE</li> <li>COCKTAILS</li> </ul> |
|---|--|--|

What's your Teeth Function?!?



HOW DOES IT WORK



## Modalità iscrizione



**WhatsApp**  
**366 6985470**



**Chiamaci**  
**010 5960362**

## Segreteria Organizzativa

e20 S.r.l. (Provider ECM n. 410)

Via A. Cecchi, 4/7 scala B

16129 Genova

Tel: +39 010 5960362

Email: [corsi@e20srl.com](mailto:corsi@e20srl.com)

**Web: [e20srl.com](http://e20srl.com)**

C.F. e P.I.: 01236330997



## Sede del corso

### TESL MILANO

Gottlieb Wilhelm Daimler, 1 - 20151 Milano (MI)

## Quota

1000 € + IVA

€ 300 + IVA: alla prenotazione

€ 350 + IVA: 30 gg. dall'inizio del corso

€ 350 + IVA: 7 gg. dall'inizio del corso

### La quota comprende:

- due coffe break
- due lunch
- attestato di partecipazione
- kit corso (cartellina + penna + blocknotes)

### MODALITÀ DI PAGAMENTO

- Bonifico bancario sul C/C e20 S.r.l.  
BPER Banca Agenzia 7 - Genova  
IBAN: IT58J0538701407000047048850
- On-line tramite il sito [www.e20srl.com](http://www.e20srl.com)

---

In caso di mancata partecipazione verrà effettuato un rimborso al netto dei diritti di Segreteria (50% della quota di iscrizione Iva compresa) solo se la disdetta scritta sarà pervenuta alla Segreteria entro e non oltre 15 giorni lavorativi prima dallo svolgimento dell'evento per comprovati motivi. Le iscrizioni saranno ritenute valide solo se accompagnate dalla quota di iscrizione o dalla ricevuta del bonifico.